

MUSIK IN MOOSACH (MiM)

www.musik-in-moosach.de

musik.in.moosach@gmail.com

Tel. 0179 / 66 56 288

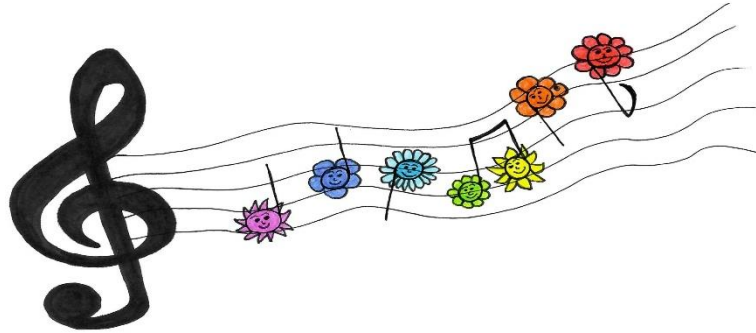

Anmeldung Musikalische Früherziehung

- Wann: Uhrzeit nach Absprache, Unterrichtsbeginn: Mittwoch, 19.02.2025
- Dauer: 16 x 45 Minuten (außerhalb der Ferien) in Kleingruppe (max. 6 Kinder)
- Ort: Studio 15, Pelkovenstraße 52a, 80993 München
- Lehrkraft: Frau Stephanie Rehbein, Tel: 0151 22964001
- Kosten: 299 € Kursgebühr
- Einmalige Musikschul-Anmeldegebühr: 29 Euro (nur bei Neuanmeldungen)

- **Kursdaten Blockkurs Mittwoch 2025:**
19.2. / 26.2. / 12.3. / 19.3. / 26.3 / 2.4. / 9.4./ 30.4. / 7.5. / 14.5. / 21.5. / 28.5. / 4.6. / 25.6. /
2.7. / 9.7. / Ersatztermin 16.7.

Name Kind: _____

Geburtsdatum: _____

Strasse/Nr.: _____

PLZ/Ort: _____

Telefonnummer:/ Mobil: _____

E-Mail: _____

Datum: _____ Unterschrift: _____

Nach Eingang aller Anmeldungen bekommen Sie eine Rechnung über die Kursgebühr.

AGBs und Hygienevorschriften unter www.musik-in-moosach.de

BITTE IN DRUCKBUCHSTABEN AUSFÜLLEN!

Bitte vorab an musik.in.moosach@gmail.com mailen. Danke!